

VACANCES D'HIVER



ALSH 11-17 ANS
6 Rue Jean Catinot
43250 STE-FLORINE
tél: 07.50.68.61.14
mail : accueiljeune@gmail.com

- inscriptions sur le portail famille à partir du 7 janvier pour les jeunes résidant sur la Communauté de Communes
- inscriptions sur le portail famille à partir du 14 janvier pour les jeunes résidant hors Communauté de Communes



Lun
09/02



Matin :
K'hoot spécial
gastronomie

Après-Midi :
Troc patate

Gâteau nature



Jeu
12/02



**Journée Ski de
descente au
Lioran**

Inscription :
niveau flocon
minimum

**Départ : 8h30
Retour : 17h30**

Mar
10/02

**Journée
meilleur
pâtissier
avec
un chef
pâtissier**



Ven
13/02

Matin :
Jeu de carte
le myto et
kem's

Après-midi :
Karaoke

Muffins



Mer
11/02

Matin :
Dessiner c'est
gagné

Après-midi :
Chocolat chaud
Film

Pancakes

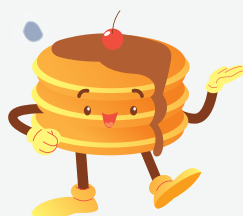

Lun
16/02

Matin :
Teste ta culture
générale

Après-Midi :
Kinball

Gaufres

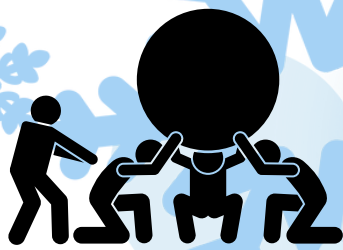

Jeu
19/02

Matin :
Echecs

Après-midi :
Prison Island

Départ : 13h00
Retour : 17h30



Mar
17/02

Matin :
Sarbacane

Après-midi :
Badminton

Crêpes

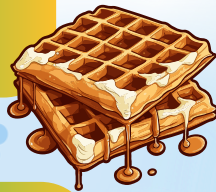

Ven
20/02

Matin :
Poker

Après-midi :
Bingo

Madeleines



Mer
18/02

Matin :
Petit Bac

Après-midi :
Basket-ball

Marbré





Horaires :

L'accueil de loisirs est ouvert de 07h30 à 18h00.



RAPPEL :

Le matin :de 7h30 jusqu'à 09h30.

Le soir :de 16h30 jusqu'à 18h00.

Inscription=réservation=facturation

Les inscriptions doivent être faites en ligne via votre compte sur notre portail famille.

<https://cc-auzon.portail-familles.app/>

Si vous n'en possédez pas, merci de vous adresser à :

M. Julien MARTINEZ au 07-50-68-61-14 ou par mail accueiljeune@gmail.com

Chaque jour, votre enfant devra avoir :

- 1 sac à dos
- 1 gourde ou une bouteille d'eau
- 1 tenue (chaussures comprises) adaptée à l'activité

Les repas seront pris à la cantine du groupe scolaire de Ste-Florine et sont confectionnés par Etape Auvergne.

Nous nous réservons le droit d'annuler, de changer ou de reporter une ou plusieurs activités si nécessaire en cas de mauvais temps ou de force majeure.



Modification des tarifs!!!!

Extrascolaire et mercredis, enfants d'Auzon Communauté (2-18 ans)

Quotient Familial	Auzon Communauté 1/9/24	Auzon Communauté prop° 1/1/26	Variation	Forfait Semaine Auzon communauté 01/09/24	Forfait Semaine Auzon communauté Prop 01/01/26
<350	3.90 €	4.50 €	+0.60 €	19€	21€
351 < QF < 600	4.60 €	5.30 €	+0.70 €	21€	25€
601 < QF < 800	6.30 €	7.10 €	+0.80 €	28€	34€
801 < QF < 1050	7.30 €	8.20 €	+0.90 €	33€	39€
1051 < QF < 1350	8.60 €	9.60 €	+1.00 €	40€	46€
> 1351	11.50 €	12.60 €	+1.10 €	55€	60€

Extrascolaire et mercredis, enfants hors Auzon Communauté (2-18 ans)

Quotient Familial	Hors Communauté de communes 1/9/24	Hors Communauté de communes prop° 1/1/26	Variation	Forfait semaine Hors Auzon communauté 01/09/24	Forfait semaine Hors Auzon communauté Prop 01/01/26
<350	4.60 €	5.40 €	+0.80 €	22.80 €	25.20 €
351 < QF < 600	5.50 €	6.40 €	+0.90 €	25.20 €	30.00 €
601 < QF < 800	7.50 €	8.50 €	+1.00 €	33.60 €	40.80 €
801 < QF < 1050	8.70 €	9.90 €	+1.20 €	39.60 €	46.80 €
1051 < QF < 1350	10.30 €	11.50 €	+1.20 €	48.00 €	55.20 €
> 1351	13.80 €	15.10 €	+1.30 €	66.00 €	72.00 €

Prix du repas

	Tarif un repas 01/09/24	Tarif un repas Prop 01/01/26	Forfait semaine (5 jours) 01/09/24	Forfait semaine (5 jours) Prop 01/01/26
Repas	4.10 €	4.20 €	20.50 €	21.00 €